

## Programa de formación de familias

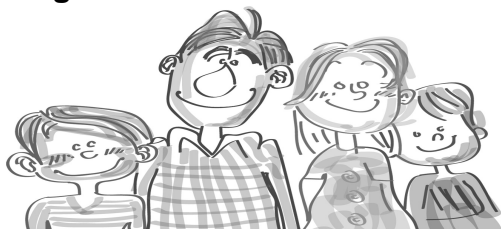

### Escuela de madres y padres Curso 2014 – 2015

Información e inscripciones:

Sección de Educación

Avenida Baunatal 18

28701 San Sebastián de los Reyes

Tel. de contacto

91 658 89 93/99

educacion@ssreyes.org

[www.ssreyes.org](http://www.ssreyes.org)

Horario: de lunes a jueves,

9.00 a 14.00 h

y de 16.45 a 18.45 h

y viernes de 9.00 a 14.00 h

La hoja de inscripción y la información

están también disponibles en

[www.ssreyes.org](http://www.ssreyes.org)

Servicios Municipales/Educación/Programas  
y Actividades



## Programa de formación de familias

### Escuelas de Madres y padres

### Curso 2014 – 2015

Información e inscripciones:

Sección de Educación

Avenida Baunatal 18

28701 San Sebastián de los Reyes

Tel. de contacto

91 658 89 93/99

educacion@ssreyes.org

[www.ssreyes.org](http://www.ssreyes.org)

Horario: de lunes a jueves,

9.00 a 14.00 h

y de 16.45 a 18.45 h

y viernes de 9.00 a 14.00 h

La hoja de inscripción y la información

están también disponibles en

[www.ssreyes.org](http://www.ssreyes.org)

Servicios Municipales/Educación/Programas  
y Actividades

# Programa de formación de familias Curso 2014- 2015

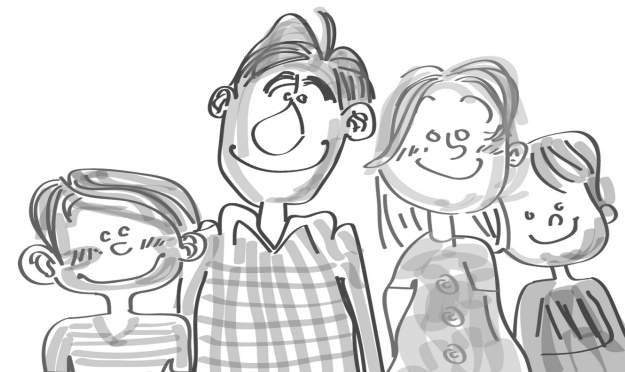

Escuela de madres y padres,  
con hijos en 1º, 2º, 3º  
y 4º de ESO



## Programa de formación de familias con hijos en la ESO.

### En qué consiste:

Creación de espacios de encuentro, comunicación, aprendizaje y reflexión colectiva, donde se intercambian experiencias sobre cuestiones relacionadas con la educación de los adolescentes de estas edades y se facilita a las familias información, orientación y estrategias adecuadas para ayudarles en la labor de educar a sus hijos, tanto en el ámbito familiar, como en el escolar y social.

El programa se desarrollará a través de dos líneas de actuación: Conferencia (charla informativa) dirigida a las familias del alumnado de 1º de la ESO y Escuelas de Madres y Padres con hijos en la ESO.

## Escuelas de Madres y Padres con hijos en 1º, 2º, 3º y 4º de la ESO.

Los temas a desarrollar en las Escuelas, se establecerán en la primera sesión, conjuntamente con los participantes. Estos temas irán siempre encaminados a orientar y formar a las madres y padres en su tarea de educadores de sus hijos.

En las Escuelas se podrá:

- Adquirir conocimientos tanto teóricos como prácticos sobre la conducta adolescente.
- Actualizar y revisar las creencias que se tienen sobre los adolescentes en sus facetas de hijos y estudiantes.
- Revisar las principales dificultades en estas edades (convivencia, relaciones padres/hijos, realización de tareas domésticas y escolares, conflictos entre hermanos, respuestas inadecuadas, responsabilidades etc) y obtener estrategias para afrontarlas.
- Compartir con otras madres y padres los mismos problemas e intereses.
- Conocer los cambios evolutivos que se van a producir en estas edades.



- Conocer la actualidad educativa.

### Quién puede asistir y participar

Cualquier madre, padre o tutor legal de alumno/a que esté matriculado/a en 1º, 2º, 3º y 4º de la ESO en un centro de San Sebastián de los Reyes. La asistencia es gratuita y para las personas que quieran, se emitirá un justificante acreditando su asistencia a la Escuela

### Cómo participar en la Escuela de madres y padres

Las madres y padres interesados remitirán a la Sección de Educación del Ayuntamiento, la *Ficha de solicitud de inscripción* debidamente cumplimentada, según el modelo que se adjunta. Igualmente, podrán inscribirse llamando por teléfono o enviando un email con los datos que se especifican en esta ficha.

### Plazo de inscripción:

El plazo de admisión de solicitudes finalizará el 4 de noviembre de 2014, por riguroso orden de llegada.

### Funcionamiento de las Escuelas de madres y padres:

Las Escuelas se desarrollarán bien en los propios Institutos o en el Centro Socio cultural Pablo Iglesias durante 4 sesiones de 2 horas de duración, de 17.30 a 19.30 h, un día a la semana comprendido entre lunes y jueves.

Las personas interesadas podrán apuntarse a cualquiera de las Escuelas fijadas a continuación.

### Fechas y días de realización de las Escuelas:

**1ª Escuela**, 10, 17, 24 de noviembre y 1 de diciembre.

**2ª Escuela**, 11, 12, 18 y 25 de noviembre y 2 de diciembre.

**3ª escuela**, 12, 19 y 26 de noviembre y 3 de diciembre.

**4ª escuela**, 13, 20 y 27 de noviembre y 4 de diciembre.

### Ficha de inscripción

Programa de formación de familias

*Escuelas de madres y padres con hijos de 1º, 2º, 3º, y 4º de ESO.* Curso escolar 2014 - 2015

Nombre del IES:

.....

Nombre y apellidos de las personas que asistirían a la Escuela:

.....

.....

Número de la Escuela a la que asistirá por orden de preferencia:.....

Teléfonos:.....

Email.....

.....

Curso al que asisten los hijos

.....

Número de hijos que tiene y curso al que asisten:

.....

Edades y curso al que asisten:

.....

Contenidos que les interesaría que se desarrollaran en la Escuela:

1º.....

2º.....

3º.....

4º.....

Día de la semana interesado en asistir por orden de preferencia:

.....

.....

Imprescindible rellenar todos los datos.